

ΕΠΙΧΕΙΡΗΣΙΑΚΟ
ΠΡΟΓΡΑΜΜΑ
ΗΠΕΙΡΟΣ
2014-2020

ΣΥΝΟΠΤΙΚΗ ΕΚΘΕΣΗ ΓΙΑ ΤΗΝ ΕΝΗΜΕΡΩΣΗ ΤΩΝ ΠΟΛΙΤΩΝ

Το **ΕΣΠΑ 2014-2020** αποτελεί το βασικό στρατηγικό σχέδιο για την ανάπτυξη της χώρας με τη συνδρομή σημαντικών πόρων που προέρχονται από τα **Ευρωπαϊκά Διαρθρωτικά και Επενδυτικά Ταμεία** της Ευρωπαϊκής Ένωσης.

Το **ΕΠ΄Ηπειρος 2014-2020** είναι ένα από τα Επιχειρησιακά Προγράμματα του **ΕΣΠΑ** που στοχεύει να ικανοποιήσει ανάγκες της Περιφέρειας σε πολλούς τομείς.

Από την **προστασία του περιβάλλοντος** και την **αντιμετώπιση της κλιματικής αλλαγής**, την **έρευνα** και την **καινοτόμα επιχειρηματικότητα** μέχρι την **υποβοήθηση των οικονομικά και κοινωνικά ασθενέστερων** συμπολιτών μας και την **μείωση της ανεργίας**.

Προϋπολογισμός

325,8 εκ. €

226,5 εκ. € Ευρωπαϊκό Ταμείο Περιφερειακής Ανάπτυξης
34,1 εκ. € Ευρωπαϊκό Κοινωνικό Ταμείο
65,2 εκ. € Εθνική χρηματοδότηση

Διάρκεια

2014 – 2020

εφαρμογή μέχρι το 2023

www.peproe.gr

Ειδική Υπηρεσία Διαχείρισης
Επιχειρησιακού Προγράμματος Περιφέρειας Ηπείρου



Τι ενισχύεται

1ος Άξονας Προτεραιότητας

Ενίσχυση της περιφερειακής ανταγωνιστικότητας με ανάπτυξη της καινοτομίας και των ΤΠΕ

- Υποδομές έρευνας
- Ερευνητική δραστηριότητα επιχειρήσεων
- ΤΠΕ σε επιχειρήσεις και ΟΤΑ
- Νέες και υφιστάμενες επιχειρήσεις
- Δίκτυα επιχειρήσεων

3ος Άξονας Προτεραιότητας

Ενίσχυση υποδομών μεταφορών

- Βελτίωση οδικών δικτύων
- Οδική ασφάλεια

2ος Άξονας Προτεραιότητας

Προστασία του περιβάλλοντος και αειφόρος ανάπτυξη

- Ενεργειακή απόδοση κτιρίων
- Μείωση ατμοσφαιρικής ρύπανσης
- Προστασία από κλιματική αλλαγή
- Διαχείριση λυμάτων
- Αξιοποίηση πολιτιστικής κληρονομιάς
- Αστικές αναπλάσεις

4ος Άξονας Προτεραιότητας

Ενίσχυση υποδομών εκπαίδευσης, υγείας και πρόνοιας

- Υποδομές υγείας
- Υποδομές πρόνοιας
- Υποδομές παιδείας

5ος Άξονας Προτεραιότητας

Ανάπτυξη Ανθρώπινου Δυναμικού, Κοινωνική ένταξη και καταπολέμηση διακρίσεων

- Απασχόληση και κατάρτιση
- Προώθηση της ισότητας των ευκαιριών
- Μαθησιακή στήριξη ΑμεΑ
- Δομές κοινωνικής μέριμνας
- Δομές Υγείας

Ποιους αφορά

- Επιχειρήσεις και επαγγελματίες
- Ερευνητές και Ερευνητικούς φορείς
- Δημόσιους Φορείς
- Απλούς πολίτες αλλά και ευπαθείς ομάδες πληθυσμού (άνεργοι, γυναίκες, ΑμεΑ, μαθητές κλπ.)



	Προϋπολογισμός 325,8 εκ.€	Εντάξεις	Συμβάσεις επιλέξιμες δαπάνες	Δαπάνες συγχρηματοδοτούμενες δικαιούχου
1 Ενίσχυση της περιφερειακής ανταγωνιστικότητας με ανάπτυξη της καινοτομίας και των ΤΠΕ	43,8 εκ.€	0	0	0
2 Προστασία του περιβάλλοντος και αειφόρος ανάπτυξη	130,8 εκ.€	112,0 εκ.€ [26]	25,9 εκ.€	7,6 εκ.€
3 Ενίσχυση υποδομών μεταφορών	74,4 εκ.€	30,1 εκ.€ [1]	0	0
4 Ενίσχυση υποδομών εκπαίδευσης, υγείας και πρόνοιας	28,9 εκ.€	24,7 εκ.€ [6]	14,3 εκ.€	13,2 εκ.€
5 Ανάπτυξη Ανθρώπινου Δυναμικού, Κοινωνική ένταξη και καταπολέμηση διακρίσεων ΕΚΤ	41,9 εκ.€	11,5 εκ.€ [28]	9,7 εκ.€	4,2 εκ.€
Τεχνική Βοήθεια ΕΚΤ	0,7 εκ.€	0	0	0
Τεχνική Βοήθεια ΕΤΠΑ	5,2 εκ.€	3,9 εκ.€ [7]	1,2 εκ.€	0,3 εκ.€

Περιγραφή κατάστασης 2016

Το Επιχειρησιακό Πρόγραμμα εξυπηρετεί πέντε Στρατηγικούς Στόχους

1. Ενίσχυση της περιφερειακής ανταγωνιστικότητας με ανάπτυξη της καινοτομίας και των ΤΠΕ

Ολοκληρώθηκε ο 1ος κύκλος επιχειρηματικής ανακάλυψης και διαμορφώθηκε η Περιφερειακή Στρατηγική Έξυπνης Εξειδίκευσης (RIS3).

Εγκρίθηκαν 3 προκηρύξεις που αφορούν την ενίσχυση της έρευνας και την βελτίωση της ανταγωνιστικότητας των επιχειρήσεων οι οποίες αναμένεται να δημοσιευτούν

2. Προστασία του περιβάλλοντος και αειφόρος ανάπτυξη

Υλοποιούνται ήδη οι δράσεις που αφορούν στην διαχείριση των υδάτινων πόρων και στην ανάδειξη των μνημείων.

Οι παρεμβάσεις αφορούν κυρίως στην κατασκευή συστημάτων αποχέτευσης λυμάτων στους οικισμούς του Ιονίου πελάγους και του Αμβρακικού κόλπου καθώς και την ανάδειξη των 5 αρχαίων θεάτρων Δωδώνης, Νικόπολης, Γιτάνων, Κασσώπης και μικρού θεάτρου Άρτας)

3. Ενίσχυση υποδομών μεταφορών

Υλοποιείται η δράση που αφορά την σύνδεση της Ιόνιας Οδού με την περιοχή των Τζουμέρκων

4. Ενίσχυση υποδομών εκπαίδευσης, υγείας και πρόνοιας

Υλοποιούνται ήδη οι δράσεις που αφορούν στις υποδομές υγείας, πρόνοιας και εκπαίδευσης. Οι παρεμβάσεις αφορούν κυρίως στην ολοκλήρωση του πενταόροφου κτιρίου νοσηλευτικών μονάδων στο ΠΓΝΙ, του πολυδύναμου κέντρου αντιμετώπισης αλκοολικών και κρίσης χρηστών ναρκωτικών στο ΓΝΙ «Χατζηκώστα», του Τμήματος Επειγόντων Περιστατικών στο ΓΝ Φιλατών και του πολυδύναμου κτιρίου για τη στέγαση του τμήματος ΒΕΤ του Πανεπιστημίου Ιωαννίνων. Επίσης την προμήθεια 11 ασθενοφόρων για το ΕΚΑΒ και την κατασκευή της Στέγης Υποστηριζόμενης Διαβίωσης για την Ελληνική Εταιρεία Προστασίας Αναπήρων Παιδών

5. Ανάπτυξη Ανθρώπινου Δυναμικού, Κοινωνική ένταξη και καταπολέμηση διακρίσεων

Υλοποιούνται ήδη οι δράσεις που αφορούν στην προώθηση της ισότητας των ευκαιριών, στην μαθησιακή στήριξη ΑμεΑ και στην λειτουργία δομών κοινωνικής μέριμνας όπως κέντρα κοινότητας, κέντρα κακοποιημένων γυναικών, κέντρα ημερήσιας φροντίδας ηλικιωμένων, κοινωνικά παντοπωλεία, συσσίτια και φαρμακεία

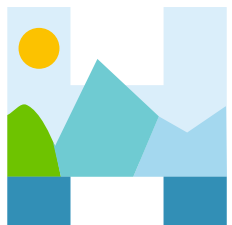

Πλαίσιο επίδοσης

Το 6% των πόρων που διατίθενται από το ΕΤΠΑ και το ΕΚΤ συνιστά αποθεματικό επίδοσης. Για την χρήση του αποθεματικού εξετάζεται η επίδοση του ΕΠ μέχρι **31/12/18** στους στόχους που έχει θέσει.

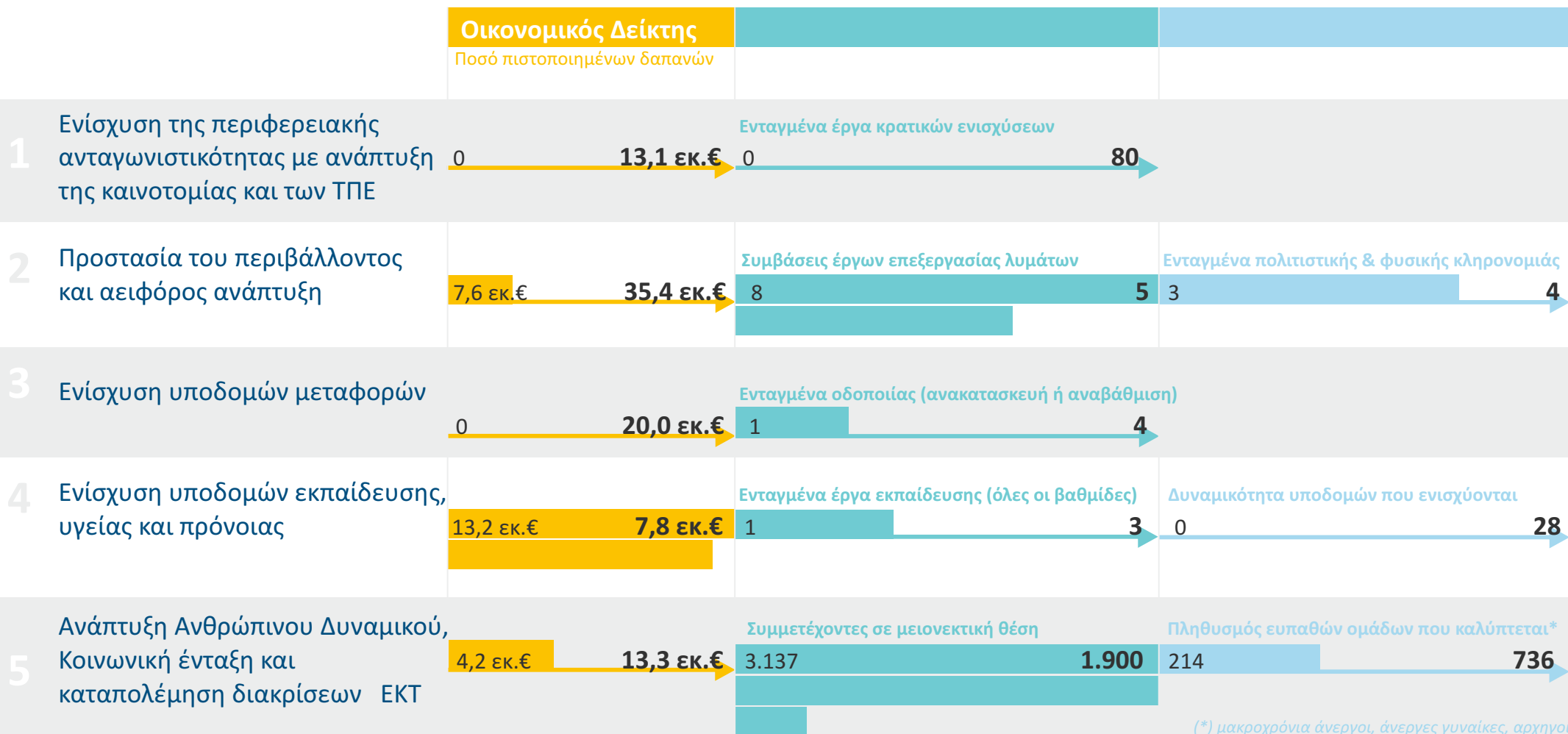

(*) μακροχρόνια άνεργοι, άνεργες γυναίκες, αρχηγοί μονογονεϊκών οικογενειών, άτομα με εξαρτώμενα μέλη κλπ

Επικοινωνία

Στο πλαίσιο των υποχρεώσεων της για την ενημέρωση των Φορέων και των πολιτών σχετικά με το Επιχειρησιακό Πρόγραμμα, η ΕΥΔ Ηπείρου έχει προβεί στην υλοποίηση μιας σειράς δράσεων.

Εναρκτήρια εκδήλωση για τη δημοσιοποίηση της έναρξης του ΕΠ 11/6/2015 [συμμετέχοντες 134]

2 συνεδριάσεις της Επιτροπής Παρακολούθησης 12/6/2015 & 14/10/2016 [Συμμετέχοντες 119]

2 εκδηλώσεις στο πλαίσιο της επιχειρηματικής ανακάλυψης για την ανάδειξη καινοτόμων έργων στους τομείς εξειδίκευσης της Ηπείρου 11/6/2015 & 17-18/12/2015 [συμμετέχοντες 193]

Συνάντηση τεχνικής υποστήριξης για την ένταξη στοχευμένων δράσεων για τα ΑμεΑ στο ΕΠ σε συνεργασία με την Ε.Σ.Α.μεΑ. 5/11/2015 [συμμετέχοντες 41]

Συμμετοχή στην καμπάνια “Open EU project days” σε συνεργασία με τις Εφορείες Αρχαιοτήτων Περιφέρειας, με την διοργάνωση παράλληλων εκδηλώσεων στους χώρους των κάστρων Ιωαννίνων και Άρτας καθώς και στους χώρους των Μουσείων Ηγουμενίτσας και Πρέβεζας 17-22/5/2016

15 ενημερωτικές συναντήσεις με δυνητικούς δικαιούχους. [συμμετείχαν 39 φορείς και 130 στελέχη αυτών]

Εκπαίδευση – ενημέρωση δικαιούχων για την υποβολή προτάσεων χρηματοδότησης στο ΕΠ, με την συνεργασία της ΜΟΔ ΑΕ - 28/7/16 [συμμετείχαν 16 φορείς και 29 στελέχη αυτών]

Καμπάνια για την ενημέρωση του κοινού σχετικά με το ΕΠ “Ηπειρος” 2014-2020 - 12/2016

Προβολή 224 τηλεοπτικών μηνυμάτων στους 4 περιφερειακούς τηλεοπτικούς σταθμούς, 2.240 ραδιοφωνικών μηνυμάτων σε 20 περιφερειακούς ραδιοφωνικούς σταθμούς, 104 καταχωρήσεων σε 13 ημερήσια τοπικά μέσα και 44 καταχωρήσεων σε 8 εβδομαδιαία τοπικά μέσα καθώς και την ανάρτηση banner σε 24 ιστοσελίδες για 1 μήνα.

Γραφείο πληροφόρησης κοινού
τηλ: 2651360533
e-mail: info.ipiros@mou.gr



ΕΠΙΧΕΙΡΗΣΙΑΚΟ ΠΡΟΓΡΑΜΜΑ
ΗΠΕΙΡΟΣ 2014-2020

www.peproe.gr